

IDENTIFICACIÓN

PA-CA.7 (T)

BARRIO	CAMPANILLAS	HOJA	14-21	PLANEAMIENTO INCORPORADO:	Plan Especial de Reforma Interior - CA-6 "Huertecilla de Mañas"
--------	-------------	------	-------	---------------------------	---

Identificación y Localización

Ordenación

Planeamiento y Gestión

Planeamiento incorporado:

Plan Especial de Reforma Interior CA-6 "Huertecilla de Mañas". Aprobación Inicial: 09-06-06

Gestión Urbanística:

Iniciativa Pública.

Convenio Urbanístico:

Plan Especial de Infraestructuras Básicas:

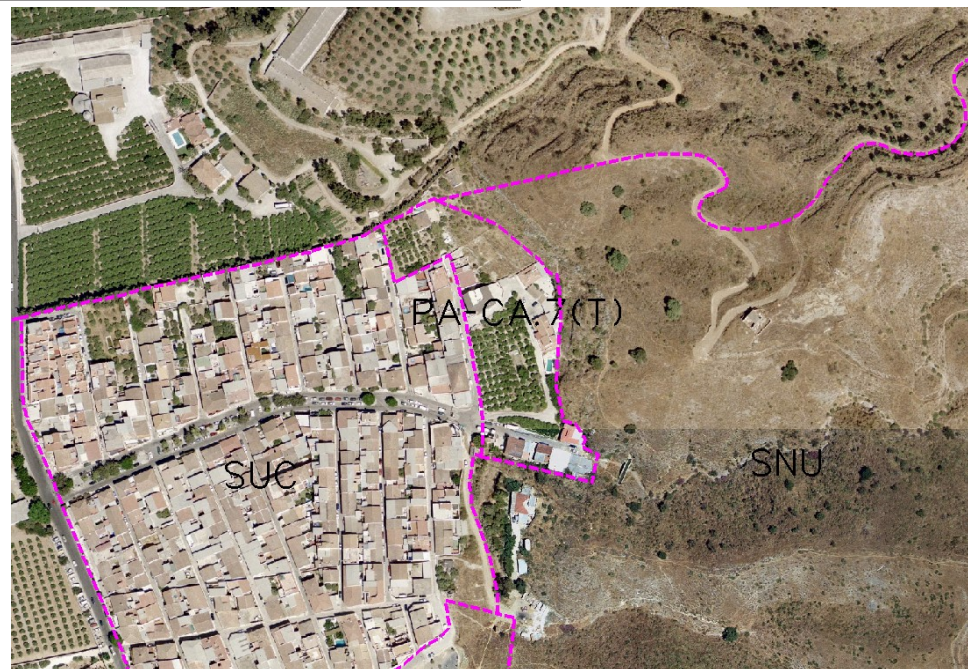

Ordenación Pormenorizada Completa

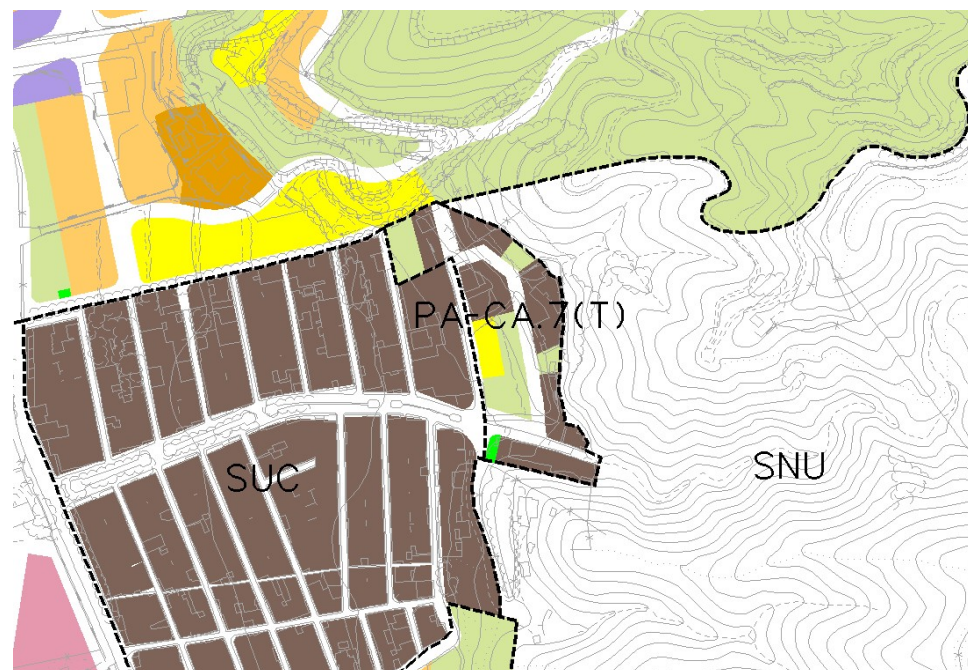

CONDICIONES

- 1.- Mejora de los déficits de urbanización, ordenación de espacios públicos y previsión de equipamientos a nivel de barriada.
- 2.- Ordenanza: CTP-1.
- 3.- Se preverá una parcela para equipamiento comunitario de 500 m². como mínimo.
- 4.- Impacto moderado (2).
- 5.- Riesgo geotécnico (3).

DETERMINACIONES

SUPERFICIE DEL ÁMBITO:	10.500,00 m ² s	Ie m ² /m ² s:	1,00
EDIFICABILIDAD TOTAL:	10.500,00 m ² t	Uso Global:	Residencial
APROV. MEDIO:	1,00 m ² /m ² s	C.P.H.:	
APROV. SUBJETIVO:	9.450,00 m ² /m ² s	Excesos:	